

«СОГЛАСОВАНО»

Заместитель председателя комитета
- начальник управления
образования комитета социального
развития Администрации
Петрозаводского городского округа

" " 2020 г
С. А. Пахомова /С. А. Пахомова/

«УТВЕРЖДАЮ»

Директор МОУ "Средняя школа №14"



2020 г
Т. А. Синёва /Т. А. Синёва/

«СОГЛАСОВАНО»

Начальник ОГИБДД УМВД России
по городу Петрозаводску

"20" августа 2020 г
А. И. Дышаев /А. И. Дышаев/

ПАСПОРТ

дорожной безопасности образовательной организации

муниципального бюджетного общеобразовательного учреждения

Петрозаводского городского округа

"Средняя общеобразовательная школа №14"

2020 год

Общие сведения

Муниципальное бюджетное общеобразовательное учреждение Петрозаводского городского округа "Средняя общеобразовательная школа №14"

Тип образовательной организации муниципальное бюджетное общеобразовательное учреждение

Юридический адрес: 185001 г. Петрозаводск, пр-т Первомайский 37-а

Фактический адрес: 185001 г. Петрозаводск, пр-т Первомайский 37-а

Руководители образовательной организации:

Директор (заведующий) Т. А. Синёва 700-721
(фамилия, имя, отчество) (телефон)

Заместитель директора по учебной работе И. В. Анхимова 568-441
(фамилия, имя, отчество) (телефон)

Заместитель директора по воспитательной работе Н. А. Шаклеина 568-441
(фамилия, имя, отчество) (телефон)

Ответственные работники муниципального органа образования

Главный специалист
управления образования
комитета социального
развития администрации ПГО Н.Н. Козлитина
(должность) (фамилия, имя, отчество)
пр. Ленина, д.2, каб.434, 71-34-60
(телефон)

Ответственные от Госавтоинспекции

Начальник отделения
пропаганды БДД ОГИБДД УМВД России
по г. Петрозаводску (фамилия, имя, отчество)
(должность)
ул. Ленинградская, д.7, каб.306, тел.715-902
(телефон)

Ответственные работники за мероприятия по профилактике детского травматизма

Преподаватель-организатор
по ОБЖ В.В. Замотаев
(должность) (фамилия, имя, отчество)
700-721
(телефон)

Количество обучающихся (учащихся, воспитанников) 714

Наличие уголка по БДД 1 этаж - центральный коридор; 2 этаж- крыло начальной школы

(если имеется, указать место расположения)

Наличие класса по БДД 1 этаж - кабинет ОБЖ

(если имеется, указать место расположения)

Наличие автогородка (площадки) по БДД нет

Время занятий в образовательной организации:

1-ая смена: 08 час. 00 мин. – 14 час. 10 мин. (период)

2-ая смена: 13 час. 00 мин. – 17 час. 05 мин. (период)

внеклассные занятия: 10 час. 00 мин. – 17 час. 05 мин. (период)

Телефоны оперативных служб:

ЕДДС - 051; 78-49-41

Единая служба спасения - 01 (112 - моб)

Дежурный ГИБДД - 78-44-44

Дежурный УВД - 02 (112 - моб); 78-05-81

Карельская Республиканская поисково-спасательная служба - 73-35-16

Телефон доверия ФСБ - 78-46-58; 78-52-03

Телефон скорой медицинской помощи - 03 (112 - моб)

Телефон аварийной службы при утечке газа - 04(112 - моб)

Содержание

I. План-схемы образовательной организации (сокращение – ОО).

1. Район расположения образовательной организации, пути движения транспортных средств и детей (обучающихся).
2. Организация дорожного движения в непосредственной близости от образовательной организации с размещением соответствующих технических средств организации дорожного движения, маршруты движения детей и расположение парковочных мест.
3. Пути движения транспортных средств к местам разгрузки/погрузки и рекомендуемые безопасные пути передвижения детей по территории образовательной организации.

II. Информация об обеспечении безопасности перевозок детей специальным транспортным средством (автобусом).

1. Общие сведения.
2. Маршрут движения автобуса образовательной организации.
3. Безопасное расположение остановки автобуса у образовательной организации.

I. План-схемы образовательной организации

1. Район расположения образовательной организации, пути движения транспортных средств и детей (обучающихся)

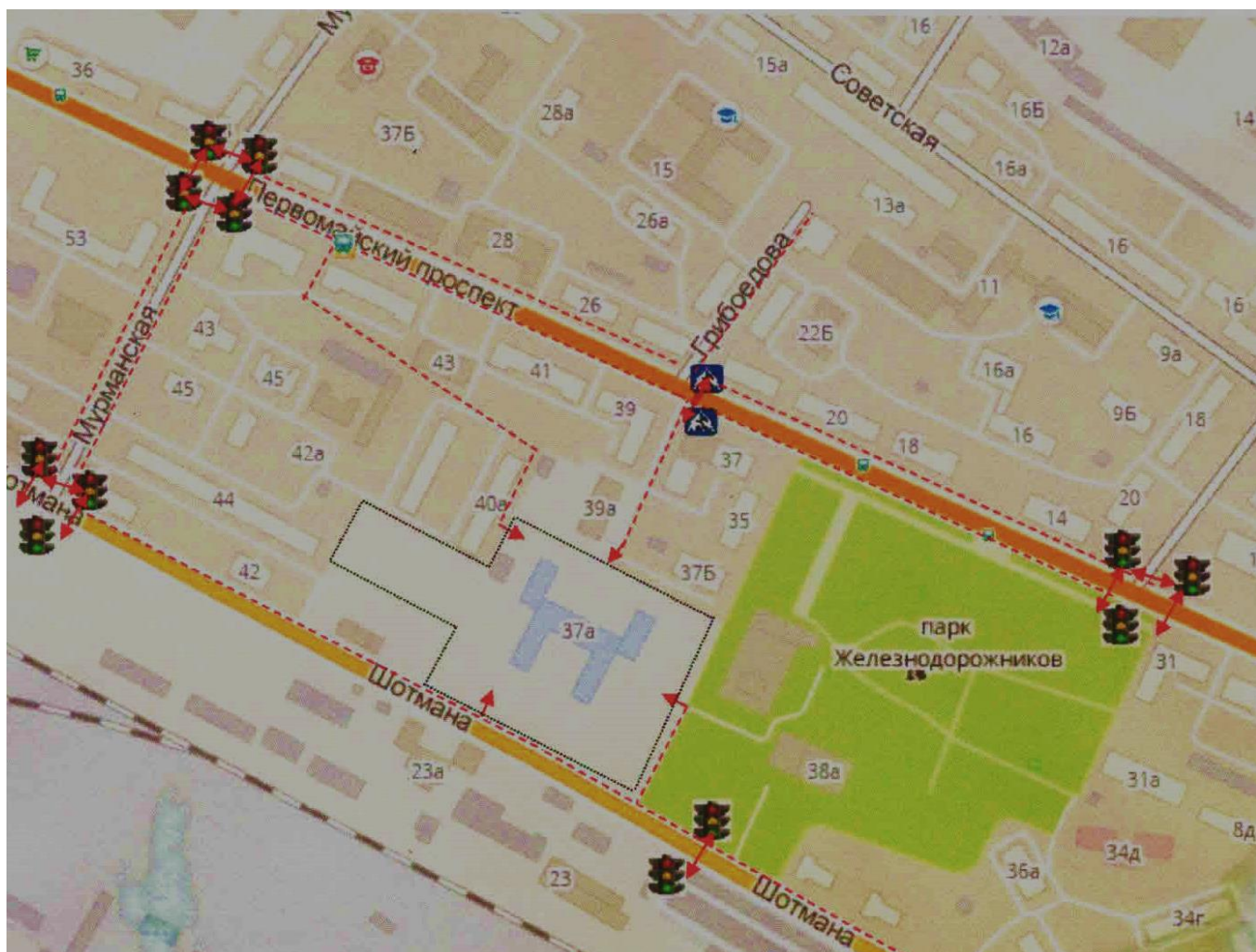

2. Схема организации дорожного движения в непосредственной близости от образовательной организации с размещением соответствующих технических средств организации дорожного движения, маршрутов движения детей и расположения парковочных мест

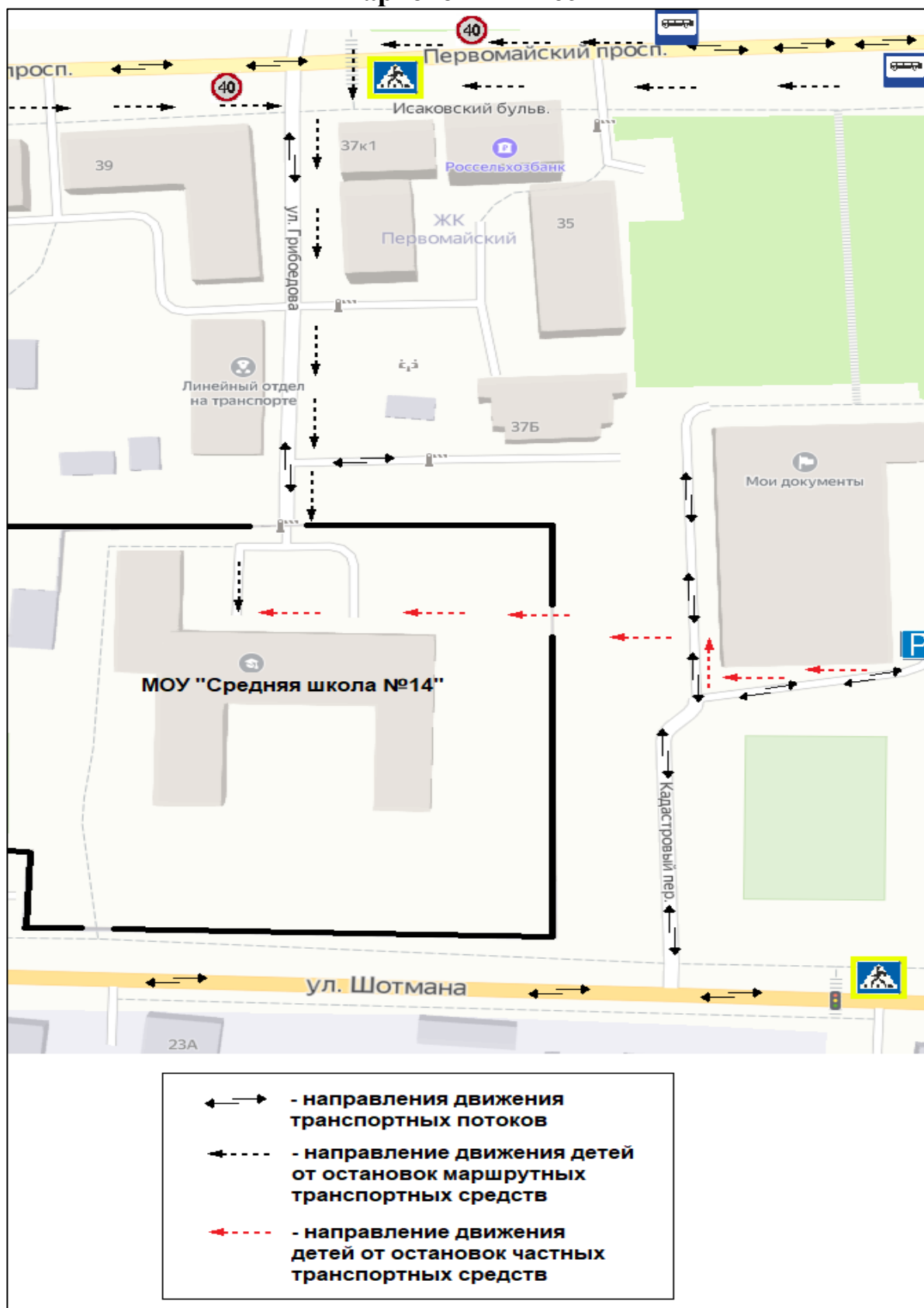

4. Пути движения транспортных средств к местам разгрузки/погрузки и рекомендуемые безопасные пути передвижения детей по территории образовательной организации

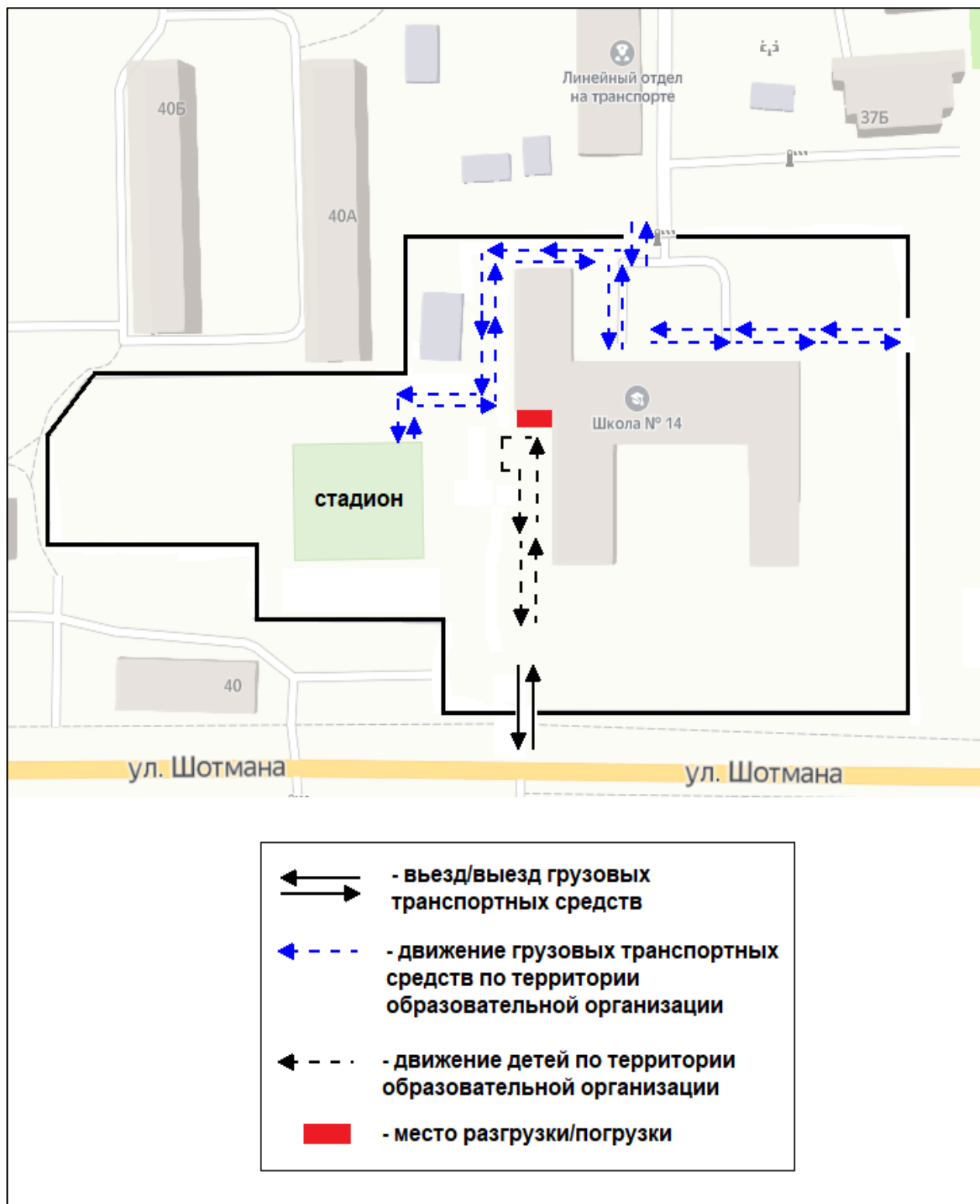

II. Информация об обеспечении безопасности перевозок детей специальным транспортным средством (автобусом).

(при наличии автобуса(ов))

1. Общие сведения

Марка _____
Модель _____
Государственный регистрационный знак _____
Год выпуска _____ Количество мест в автобусе _____
Соответствие конструкции требованиям, предъявляемым к школьным автобусам

2. Сведения о водителе(ях) автобуса(сов)

Фамилия, имя, отчество	Дата принятия на работу	Стаж вождения ТС категории D	Дата предстоящего медицинского осмотра	Период проведения стажировки	Сроки повышения квалификации	Допущенные нарушения ПДД

3. Организационно-техническое обеспечение

1) Лицо, ответственное, за обеспечение безопасности дорожного движения):

_____ (Ф.И.О.)
назначено _____ (дата)
прошло аттестацию _____ (дата).

2) Организация проведения предрейсового медицинского осмотра водителя:
осуществляет _____

_____ (Ф.И.О. специалиста)
на основании _____
действительного до _____ (дата).

3) Организация проведения предрейсового технического осмотра транспортного средства:
осуществляет _____

_____ (Ф.И.О. специалиста)

на основании _____
действительного до _____.

(дата)

4) Дата очередного технического осмотра _____

5) Место стоянки автобуса в нерабочее время _____

меры, исключающие несанкционированное использование _____

4. Сведения о владельце автобуса

Юридический адрес владельца: _____

Фактический адрес владельца: _____

Телефон ответственного лица _____

(при отсутствии автобуса)

Сведения об организациях, осуществляющих перевозку детей специальным транспортным средством (автобусом)

(Рекомендуемый список контактов организаций, осуществляющих перевозку детей специальным транспортным средством (автобусом)).

(При перевозке детей специальным транспортным средством (автобусом) сторонней организацией заполняется карточка. Заполненная карточка хранится в разделе «Приложение»)

Информационная карточка перевозок детей специальным транспортным средством (автобусом)

1. Общие сведения

Марка _____
 Модель _____
 Государственный регистрационный знак _____
 Год выпуска _____ Количество мест в автобусе _____
 Соответствие конструкции требованиям, предъявляемым к школьным автобусам

2. Сведения о владельце

Владелец _____
(наименование организации)

 Юридический адрес владельца _____
 Фактический адрес владельца _____
 Телефон ответственного лица _____

3. Сведения о водителе автобуса

Фамилия, имя, отчество _____
 Принят на работу _____
 Стаж вождения категории D _____

4. Организационно-техническое обеспечение

Лицо, ответственное за обеспечение безопасности дорожного движения:

(Ф.И.О.)
 назначено _____,
(дата)
 прошло аттестацию _____.
(дата)

Дата последнего технического осмотра _____

Директор (заведующий)
 образовательной организации _____
(подпись) (Ф.И.О.)

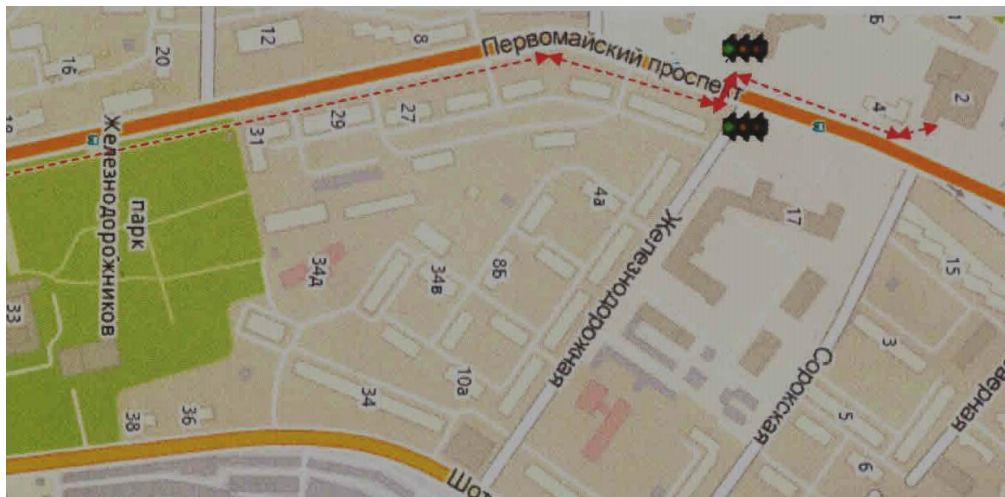

Руководитель организации,
 осуществляющей перевозку детей
 специальным транспортом
 (автобусом) _____
(подпись) (Ф.И.О.)

2. Маршрут движения автобуса образовательной организации

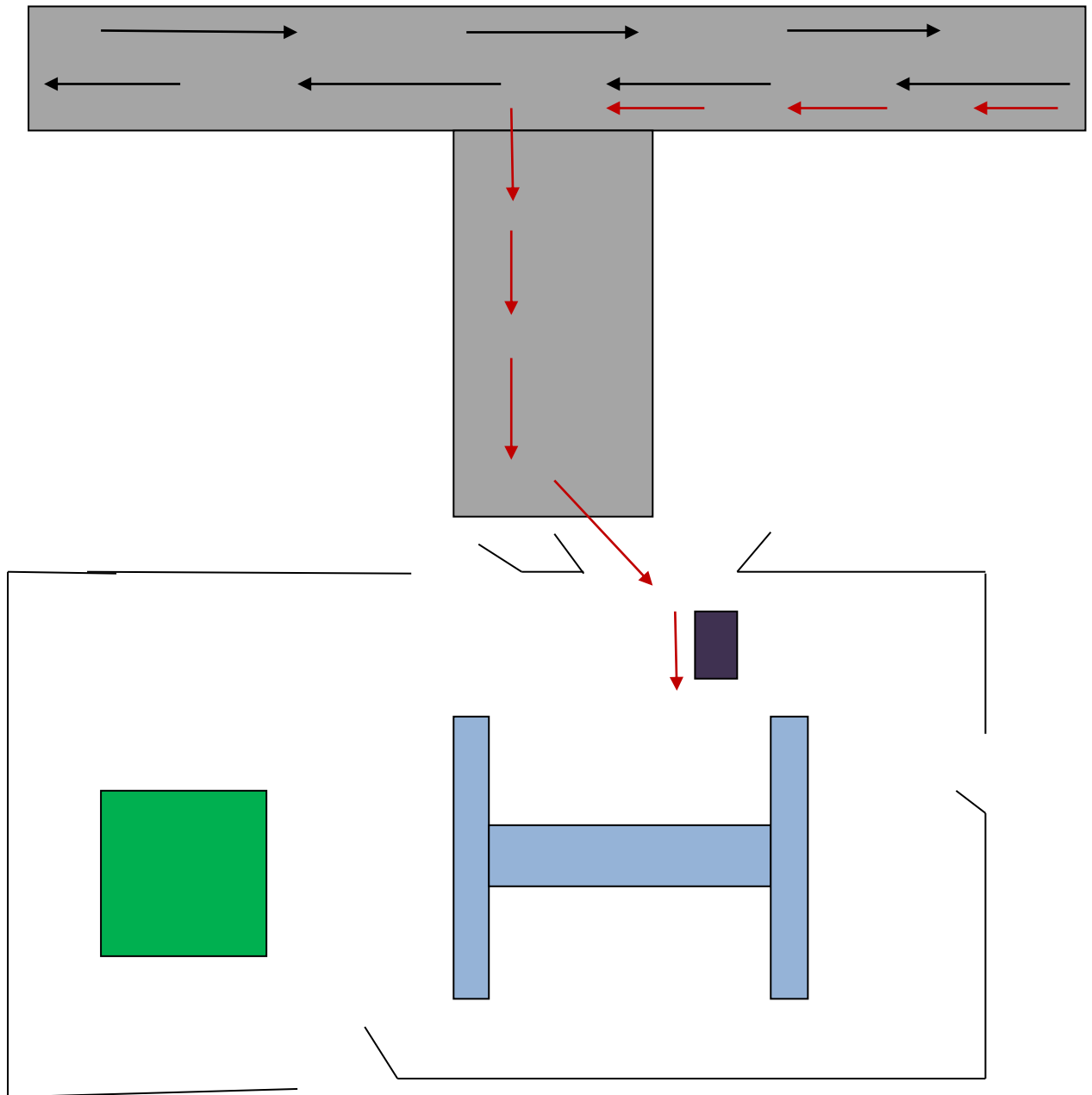

3. Безопасное расположение остановки автобуса у образовательной организации

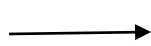

-  Движение транспортных средств
-  Движение автобуса
-  Место посадки/высадки детей